현대건설

힐스테이트 도안리버파크

옵션 안내문

HILLSTATE

HILLSTATE

힐스테이트 도안리버파크에 보내주신 관심과 성원에 감사드리며
계약자 여러분의 삶을 더 특별하게 만들어 드릴 옵션행사에 대해 안내드립니다.
옵션안내문을 신중히 검토하시어 행사기간 동안 필히 결정하실 수 있도록 협조 부탁드립니다.
계약자 여러분의 가정에 늘 행복 가득하시길 기원합니다.

힐스테이트 도안리버파크
옵션계약 안내문

HILLSTATE

[옵션계약 안내]

· 힐스테이트 도안리버파크 1,2단지 추가 옵션계약을 진행하오니 신규옵션 계약 및 옵션 변경,추가를 원하시는 계약자분들은 아래 일정을 참고하시어 예약 및 계약을 체결하시기 바랍니다. (문의: 1551-5329)

구분	일시	비고
예약기간	2025.01.09 (목) ~ 2025.01.18(토)	당사 홈페이지(https://doan-riverpark.com/) · 계약체결 예약은 홈페이지 예약 외 전화예약은 불가능하오니 유의하시기 바랍니다.
계약체결	2025.01.16. (목) ~ 2025.01.18. (토) 10:00 ~ 17:00 / 3일간	힐스테이트 도안리버파크2차 견본주택 · 대전광역시 서구 도안동 1557번지

▣ 신청시 구비서류

본인 방문 시	대리인 방문 시
① 옵션계약서(별지 포함세대, 별지 필수) ② 인감도장, 인감증명서(본인발급용) 또는 본인서명사실확인서 ③ 계약자 신분증	본인 방문 시 구비서류 외 추가서류 ① 계약자 위임용 인감증명서(본인발급용) ② 위임장(견본주택 비치) ③ 대리인 신분증, 도장 ④ 등본 또는 가족관계증명서(가족관계 확인용)

※ 계약자의 배우자 및 직계존·비속 외 대리인 계약 불가함
※ 본인 방문 기준 공동명의 계약시 구비서류를 각각 1부씩 준비하셔야합니다.

▣ 옵션 납부계좌 및 납부방법

· 옵션 계약금은 당일 방문하여 안내드리는 계좌 및 금액으로 입금하여 주시기 바랍니다.
· 중도금 10%에 대한 납부일자는 2025년1월20일(월)로 약정일자까지 납부하여 주시기 바랍니다.
· 기존에 옵션계약을 하지 않은 신규 옵션계약자의 경우 (중도금, 잔금)납부 계좌는 가상 계좌로 부여됩니다.
※가상계좌 계약서 명시
· 지정된 중도금 및 잔금 약정일에 부여된 가상계좌로 입금하시기 바라며, 사업시행자·시공사는 납부기일 및 납부금액에 대하여 별도의 통보를 하지 않습니다.
· 지정된 납부계좌로 납부하지 아니한 분양대금은 인정치 않습니다.
· 지정된 납부계좌에 무통장입금(동호수 및 계약자 성명 기재)하여야 하며, 부여된 가상계좌 외 계좌입금 또는 현장에서 직원 등에 현금 납부하는 경우는 분양대금 납입으로 인정 되지 않습니다.(ex) 101동 505호 계약자 → 1010505홍길동
※ 현금 수납 불가
· 분양, 발코니 계좌로 착오입금 하지 않도록 확인 후 납부하여 주시기 바라며 착오입금에 따른 문제 발생 시 사업주체에게 책임이 없음을 명확히 인지하고 계약하셔야 합니다.
※ 오입금으로 인한 환불 요청 시 최소 한달의 기간이 소요됩니다.
· 지정계약기간 내에 계약금 전부 또는 일부 금액을 납부하더라도 계약 미체결 시에는 계약을 포기한 것으로 간주합니다.

▣ 유의사항

· 옵션 안내문의 이미지는 고객님의 이해를 돕기 위한 자료로 실 시공 시 차이가 있을 수 있습니다.
· 제품의 제조사와 모델은 본 공동주택 컨셉 및 주택형태, 크기, 현시점의 공급가격 등을 고려하여 선정하며 사전에 계획된 수량을 확보하는 모델로서, 모델 및 사양에 대해 교체 및 해약을 요구할 수 없습니다.
· 계약 후 자재발주 및 투입 시공으로 인하여 추가선택, 해지 등 변경이 불가함을 양지하시기 바랍니다.
· 아파트 공급금액과 별도이며, 부가가치세가 포함되어 있습니다.
· 본 아파트 공급계약과 별도로 양도/양수할 수 없으며, 공동주택 공급계약 양도/양수 시 포괄적으로 승계됩니다.
· 유상옵션 공급금액에는 취득세 등이 포함되어 있지 않으며, 관할 관청으로부터 취득세 등 제세공과금이 부과될 수 있습니다.
· 유상옵션 품목의 설치 위치는 지정되어 있으며, 계약자가 임의로 위치를 지정할 수 없습니다.(계약 전 위치 확인 요망)
· 현금영수증 발급이 불가합니다.
· 추가옵션 기간 내 미방문 및 미선택 시 무상옵션은 기본형으로 시공됩니다.

84m²A

1단지 433세대 | 전용면적 : 84.9923m² | 공급면적 : 116.4066m² | 계약면적 : 177.9847m²

2단지 348세대 | 전용면적 : 84.9923m² | 공급면적 : 115.5530m² | 계약면적 : 182.0642m²

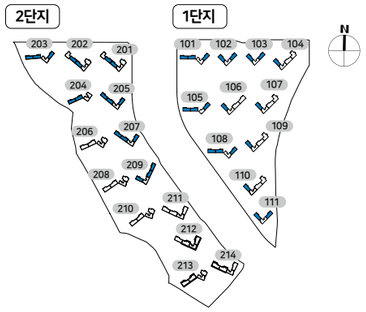

기본형

● 유상옵션
● 무상옵션

확장 기본형

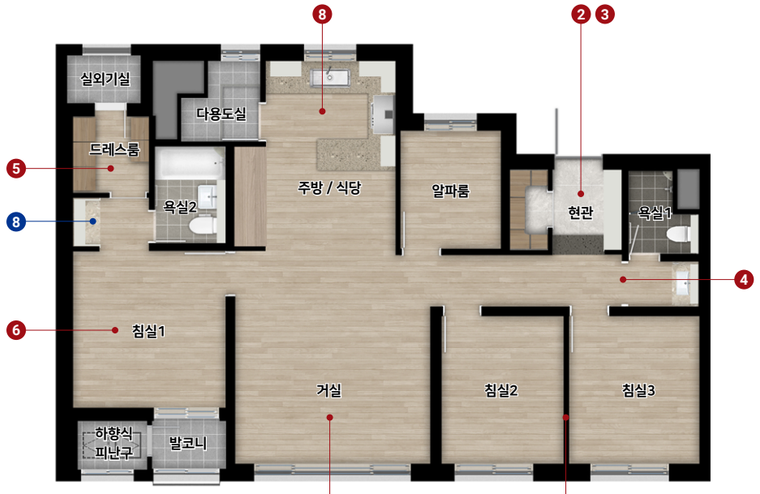

❽ 파우더장(입식 / 좌식)

※ 와이드 드레스룸 선택시 불가

❶-1 바닥마감 고급화_광폭 강마루	❶-2 바닥마감 고급화_헤링본 강마루	❶-3 바닥마감 고급화_포세린타일(거실 / 주방 / 복도)	❶-4 바닥마감 고급화_광폭 강마루(침실) + 포세린타일(거실 / 주방 / 복도)	❶-5 바닥마감 고급화_헤링본 강마루(침실) + 포세린타일(거실 / 주방 / 복도)

※ ❶-1 / ❶-2 / ❶-3 / ❶-4 / ❶-5 중 하나만 선택 가능

❷ 현관 중문(수동 / 자동)	❸ 현관고급화 (가구마감고급화 + 하부조명 + 시트판넬(벽,천장))	❹ 욕실 중문 (스윙도어 + 시트판넬)	❺ 침실1 와이드 드레스룸 (벽판넬형 드레스룸 + 슬라이딩도어)	❻ 침실1 붙박이장 (일반 / 고급)	❼-1 침실3 붙박이장	❼-2 침실2-3 롱인룸 (붙박이장(파우더 포함) + 3연동 슬라이딩 도어)

※ ❼-1 / ❼-2 중 하나만 선택 가능

❽-1 와이드 다이닝 (기존알파룸 변경, 팬트리 + 장식장)	❽-2 프리미엄 다이닝 (기존 알파룸 변경, 대형아일랜드 + 홈바장 + 고급형 주방가구)

※ ❽-1 / ❽-2 중 하나만 선택 가능

※ 본 안내문은 소비자의 이해를 돕기 위한 것으로 실 시공시 다소 변경될 수 있습니다. ※ 표기된 면적은 사업시행계획 변경 등으로 인하여 실 시공 시 변경될 수 있습니다. ※ 평면 및 가구, 마감재, 디자인, 사양, 색상, 제품품목 등은 입주자 모집공고 이후 공개되는 견본주택을 기준으로 시공되며, 시공에 차이가 있을 시 견본주택 전시타입 및 사용승인도서를 기준으로, 견본주택에 표현되지 않은 기타 공용부의 경우 사용승인도서를 기준으로 합니다. ※ 견본주택에 사용된 각종 마감재 및 창호류, 조명기구, 전기제품 등은 품귀, 품절, 제조사 도산 등의 부득이한 경우, 실 시공 시 및 하자 보수 시 동등 수준의 제품으로 변경될 수 있습니다. ※ 발코니 비확장 시 추가선택품목은 선택할 수 없습니다. ※ 가구, 가전류 등 유상옵션 품목은 계약 시 견본주택에서 확인바랍니다. ※ 상기 표기된 세대별 면적은 전용면적 기준으로 소수점 넷째 자리 이하는 단수조정되었으며, 면적은 사업승인 변경 등으로 인하여 실 시공 시 변경될 수 있습니다 ※ 유상옵션 선택 시, 마감재 및 디자인은 견본주택의 세대에서 확인 가능합니다. ※ 선택형에 따라 에어컨, 조명기구의 사양, 설치위치 / 방향, 가구 구성 및 마감 디테일, 액세서리 사양 / 위치가 변경될 수 있습니다. ※ 제공되는 품목 및 주방 선택제 옵션은 선택 여부에 따라 세대별 상이할 수 있으니 세부사항은 견본주택 및 홈페이지에서 반드시 확인바랍니다. ※ 외부 난간은 침실, 거실 모두 투시형 철제난간이 기본 설치되며, 발코니 확장 선택시 거실에 한해 유리난간으로 변경 설치됩니다. ※ 인허가 과정에서 일부 라인(101동 1호, 102동 3호, 103동 1호, 104동 4호) 거실창호에 한해 사생활보호필름이 설치되어, 미설치 세대 대비 외부 입면이 상이할 수 있습니다. ※ 본 안내문은 편집과정 상 오류가 있을 수 있으며, 오류가 있을 시 입주자모집공고가 우선합니다.

84m²B

1단지 231세대 | 전용면적 : 84.9364m² | 공급면적 : 116.7247m² | 계약면적 : 178.2624m²

2단지 271세대 | 전용면적 : 84.9364m² | 공급면적 : 115.8717m² | 계약면적 : 182.3392m²

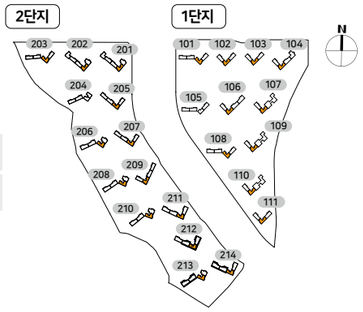

기본형

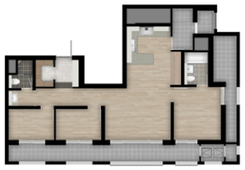

● 유상옵션
● 무상옵션

확장 기본형

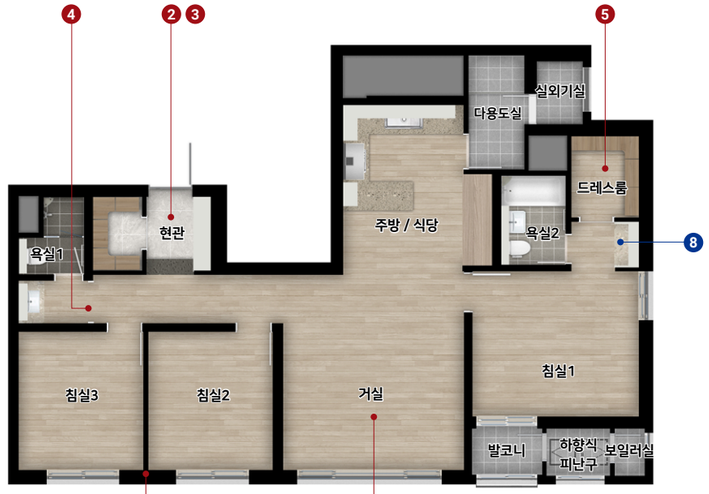

※ 오픈발코니 세대는 109동 3호 18~31층(14세대), 110동 3호 18~28층(11세대)에 시공되오니 견본주택에 방문하시어 확인하시기 바랍니다

❽ 파우더장(입식 / 좌식)

※ 와이드 드레스룸 선택시 불가

❶-1 바닥마감 고급화_광폭 강마루	❶-2 바닥마감 고급화_헤링본 강마루	❶-3 바닥마감 고급화_포세린타일(거실 / 주방 / 복도)	❶-4 바닥마감 고급화_광폭 강마루(침실) + 포세린타일(거실 / 주방 / 복도)	❶-5 바닥마감 고급화_헤링본 강마루(침실) + 포세린타일(거실 / 주방 / 복도)

※ ❶-1 / ❶-2 / ❶-3 / ❶-4 / ❶-5 중 하나만 선택 가능

❷ 현관 중문(수동 / 자동)	❸ 현관고급화 (가구마감고급화 + 하부조명 + 시트판넬(벽, 천장))	❹ 욕실 중문 (스윙도어 + 시트판넬)	❺ 침실1 와이드 드레스룸 (벽판넬형드레스룸 + 슬라이딩도어)	❻-1 침실3 붙박이장	❻-2 침실2 - 3 롱인룸 (붙박이장(파우더 포함) + 3연동 슬라이딩 도어)

※ ❻-1 / ❻-2 중 하나만 선택 가능 ※ 오픈발코니 세대 선택불가

※ 본 안내문은 소비자의 이해를 돕기 위한 것으로 실 시공시 다소 변경될 수 있습니다. ※ 표기된 면적은 사업시행계획 변경 등으로 인하여 실 시공 시 변경될 수 있습니다. ※ 평면 및 가구, 마감재, 디자인, 사양, 색상, 제품품목 등은 입주자 모집공고 이후 공개되는 견본주택을 기준으로 시공되며, 시공에 차이가 있을 시 견본주택 전시타입 및 사용승인도서를 기준으로, 견본주택에 표현되지 않은 기타 공용부의 경우 사용승인도서를 기준으로 합니다. ※ 견본주택에 사용된 각종 마감재 및 창호류, 조명기구, 전기제품 등은 품귀, 품절, 제조사 도산 등의 부득이한 경우, 실 시공 시 및 하자 보수 시 동등 수준의 제품으로 변경될 수 있습니다. ※ 발코니 비확장 시 추가선택품목은 선택할 수 없습니다. ※ 가구, 가전류 등 유상옵션 품목은 계약 시 견본주택에서 확인바랍니다. ※ 상기 표기된 세대별 면적은 전용면적 기준으로 소수점 넷째 자리 이하는 단수조정되었으며, 면적은 사업승인 변경 등으로 인하여 실 시공 시 변경될 수 있습니다 ※ 유상옵션 선택 시, 마감재 및 디자인은 견본주택의 세대에서 확인 가능합니다. ※ 선택형에 따라 에어컨, 조명기구의 사양, 설치위치 / 방향, 가구 구성 및 마감 디테일, 액세서리 사양 / 위치가 변경될 수 있습니다. ※ 제공되는 품목 및 주방 선택제 옵션은 선택 여부에 따라 세대별 상이할 수 있으니 세부사항은 견본주택 및 홈페이지에서 반드시 확인바랍니다. ※ 외부 난간은 침실, 거실 모두 투시형 철제난간이 기본 설치되며, 발코니 확장 선택시 거실에 한해 유리난간으로 변경 설치됩니다. ※ 인허가 과정에서 일부 라인(101동 1호, 102동 3호, 103동 1호, 104동 4호) 거실창호에 한해 사생활보호필름이 설치되어, 미설치 세대 대비 외부 입면이 상이할 수 있습니다. ※ 본 안내문은 편집과정 상 오류가 있을 수 있으며, 오류가 있을 시 입주자모집공고가 우선합니다.

84m²C

2단지 21세대 | 전용면적 : 84.9539m² | 공급면적 : 115.8593m² | 계약면적 : 182.3405m²

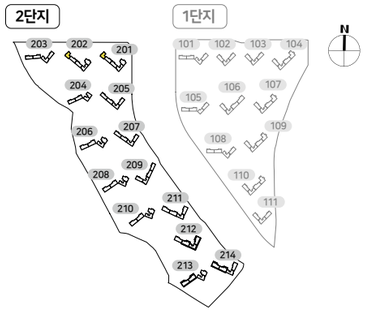

기본형

● 유상옵션
● 무상옵션

확장 기본형

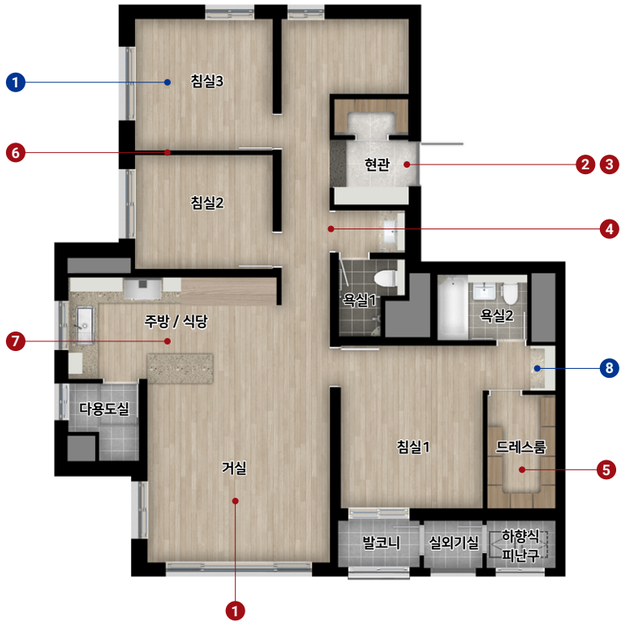

❶ 복도 - 침실3 통합형

❽ 파우더장(입식 / 좌식)

※ 와이드 드레스룸 선택시 불가

❶ -1 바닥마감 고급화_광폭 강마루

❶ -2 바닥마감 고급화_헤링본 강마루

❶ -3 바닥마감 고급화_포세린타일(거실 / 주방 / 복도)

❶ -4 바닥마감 고급화_광폭 강마루(침실) + 포세린타일(거실 / 주방 / 복도)

❶ -5 바닥마감 고급화_헤링본 강마루(침실) + 포세린타일(거실 / 주방 / 복도)

※ ❶ -1 / ❶ -2 / ❶ -3 / ❶ -4 / ❶ -5 중 하나만 선택 가능

❷ 현관 중문 (수동 / 자동)

❸ 현관고급화 (가구마감고급화 + 하부조명 + 시트판넬(벽, 천장))

❹ 욕실 중문 (스윙도어 + 시트판넬)

❺ 침실1 와이드 드레스룸 (벽판넬형드레스룸 + 슬라이딩도어)

❻ -1 침실2 붙박이장

❻ -2 침실2-3 룸인룸 (붙박이장(파우더 포함) + 3연동 슬리이딩 도어)

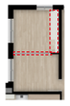

❼ 와이드 아일랜드 (식탁형 아일랜드 / 세라믹 / 엔지니어드 스톤)

※ ❻ -1 / ❻ -2 중 하나만 선택 가능

※ 본 안내문은 소비자의 이해를 돕기 위한 것으로 실 시공시 다소 변경될 수 있습니다. ※ 표기된 면적은 사업시행계획 변경 등으로 인하여 실 시공 시 변경될 수 있습니다. ※ 평면 및 가구, 마감재, 디자인, 사양, 색상, 제품품목 등은 입주자 모집공고 이후 공개되는 견본주택을 기준으로 시공되며, 시공에 차이가 있을 시 견본주택 전시타입 및 사용승인도서를 기준으로, 견본주택에 표현되지 않은 기타 공용부의 경우 사용승인도서를 기준으로 합니다. ※ 견본주택에 사용된 각종 마감재 및 창호류, 조명기구, 전기제품 등은 품귀, 품절, 제조사 도산 등의 부득이한 경우, 실 시공 시 및 하자 보수 시 동등 수준의 제품으로 변경될 수 있습니다. ※ 발코니 비확장 시 추가선택품목은 선택할 수 없습니다. ※ 가구, 가전류 등 유상옵션 품목은 계약 시 견본주택에서 확인바랍니다. ※ 상기 표기된 세대별 면적은 전용면적 기준으로 소수점 넷째 자리 이하는 단수조정되었으며, 면적은 사업승인 변경 등으로 인하여 실 시공 시 변경될 수 있습니다 ※ 유상옵션 선택 시, 마감재 및 디자인은 견본주택의 세대에서 확인 가능합니다. ※ 선택형에 따라 에어컨, 조명기구의 사양, 설치위치 / 방향, 가구 구성 및 마감 디테일, 액세서리 사양 / 위치가 변경될 수 있습니다. ※ 제공되는 품목 및 주방 선택제 옵션은 선택 여부에 따라 세대별 상이할 수 있으니 세부사항은 견본주택 및 홈페이지에서 반드시 확인바랍니다. ※ 외부 난간은 침실, 거실 모두 투시형 철제난간이 기본 설치되며, 발코니 확장 선택시 거실에 한해 유리난간으로 변경 설치됩니다. ※ 인허가 과정에서 일부 라인(101동 1호, 102동 3호, 103동 1호, 104동 4호) 거실창호에 한해 사생활보호필름이 설치되어, 미설치 세대 대비 외부 입면이 상이할 수 있습니다. ※ 본 안내문은 편집과정 상 오류가 있을 수 있으며, 오류가 있을 시 입주자모집공고가 우선합니다.

84m²D

2단지 117세대 | 전용면적 : 84.9568m² | 공급면적 : 115.6815m² | 계약면적 : 182.1649m²

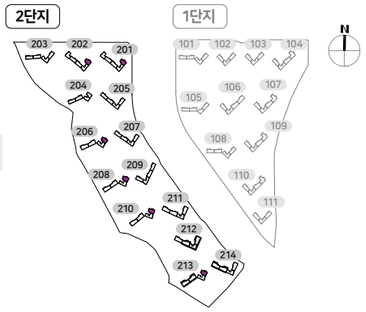

기본형

● 유상옵션
● 무상옵션

확장 기본형

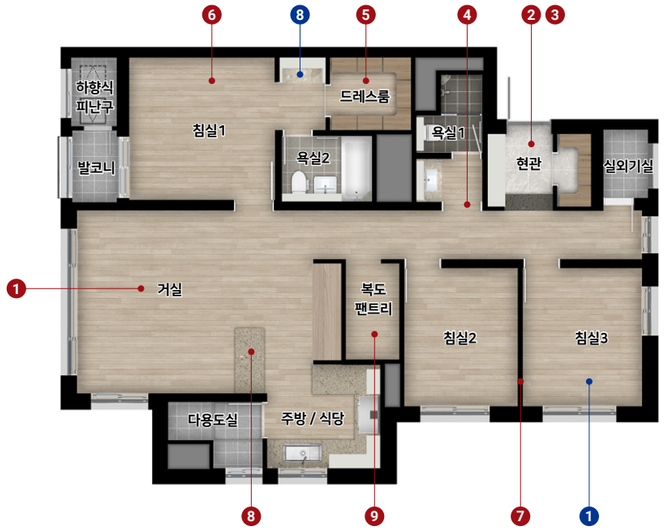

❶ 복도 - 침실3 통합형

❽ 파우더장(입식 / 좌식)

※ 와이드 드레스룸 선택시 불가

❶ -1 바닥마감 고급화_광폭 강마루

❶ -2 바닥마감 고급화_헤링본 강마루

❶ -3 바닥마감 고급화_포세린타일(거실 / 주방 / 복도)

❶ -4 바닥마감 고급화_광폭 강마루(침실) + 포세린타일(거실 / 주방 / 복도)

❶ -5 바닥마감 고급화_헤링본 강마루(침실) + 포세린타일(거실 / 주방 / 복도)

※ ❶ -1 / ❶ -2 / ❶ -3 / ❶ -4 / ❶ -5 중 하나만 선택 가능

❷ 현관 중문(수동 / 자동)

❸ 현관고급화 (가구마감고급화 + 하부조명 + 시트판넬(벽, 천장))

❹ 욕실 중문 (스윙도어 + 시트판넬)

❺ 침실1 와이드 드레스룸 (벽판넬형드레스룸 + 슬라이딩도어)

❻ 침실1 붙박이장 (일반 / 고급)

❼ -1 침실2 붙박이장

❼ -2 침실2-3 룸인룸 (붙박이장(파우더 포함) + 3연동 슬리이딩 도어)

※ ❼ -1 / ❼ -2 중 하나만 선택 가능

❽ 와이드 아일랜드 (식탁형 아일랜드 / 세라믹 / 엔지니어드 스톤)

❾ 복도 팬트리

※ 본 안내문은 소비자의 이해를 돕기 위한 것으로 실 시공시 다소 변경될 수 있습니다. ※ 표기된 면적은 사업시행계획 변경 등으로 인하여 실 시공 시 변경될 수 있습니다. ※ 평면 및 가구, 마감재, 디자인, 사양, 색상, 제품품목 등은 입주자 모집공고 이후 공개되는 견본주택을 기준으로 시공되며, 시공에 차이가 있을 시 견본주택 전시타입 및 사용승인도서를 기준으로, 견본주택에 표현되지 않은 기타 공용부의 경우 사용승인도서를 기준으로 합니다. ※ 견본주택에 사용된 각종 마감재 및 창호류, 조명기구, 전기제품 등은 품귀, 품절, 제조사 도산 등의 부득이한 경우, 실 시공 시 및 하자 보수 시 동등 수준의 제품으로 변경될 수 있습니다. ※ 발코니 비확장 시 추가선택품목은 선택할 수 없습니다. ※ 가구, 가전류 등 유상옵션 품목은 계약 시 견본주택에서 확인바랍니다. ※ 상기 표기된 세대별 면적은 전용면적 기준으로 소수점 넷째 자리 이하는 단수조정되었으며, 면적은 사업승인 변경 등으로 인하여 실 시공 시 변경될 수 있습니다 ※ 유상옵션 선택 시, 마감재 및 디자인은 견본주택의 세대에서 확인 가능합니다. ※ 선택형에 따라 에어컨, 조명기구의 사양, 설치위치 / 방향, 가구 구성 및 마감 디테일, 액세서리 사양 / 위치가 변경될 수 있습니다. ※ 제공되는 품목 및 주방 선택제 옵션은 선택 여부에 따라 세대별 상이할 수 있으니 세부사항은 견본주택 및 홈페이지에서 반드시 확인바랍니다. ※ 보일러가 침실에 면한 발코니에 설치되며, 가동시 소음이나 진동이 전달될 수 있습니다. ※ 외부 난간은 침실, 거실 모두 투시형 철제난간이 기본 설치되며, 발코니 확장 선택시 거실에 한해 유리난간으로 변경설치됩니다. ※ 본 안내문은 편집과정 상 오류가 있을 수 있으며, 오류가 있을 시 입주자모집공고가 우선합니다.

101m²A

1단지 139세대 | 전용면적 : 101.9822m² | 공급면적 : 138.7458m² | 계약면적 : 212.6335m²

2단지 462세대 | 전용면적 : 101.9822m² | 공급면적 : 137.7215m² | 계약면적 : 217.5282m²

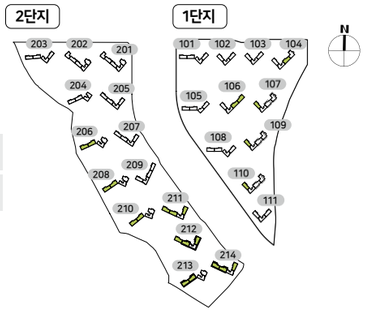

기본형

● 유상옵션
● 무상옵션

확장 기본형

※ 오픈발코니 세대는 214동 3호 18~21층(4세대)에 시공되오니 견본주택에 방문하시어 확인하시기 바랍니다.

❽ 파우더장(입식 / 좌식)

※ 와이드 드레스룸 선택시 불가

❶-1 바닥마감 고급화_광폭 강마루	❶-2 바닥마감 고급화_헤링본 강마루	❶-3 바닥마감 고급화_포세린타일(거실 / 주방 / 복도)	❶-4 바닥마감 고급화_광폭 강마루(침실) + 포세린타일(거실 / 주방 / 복도)	❶-5 바닥마감 고급화_헤링본 강마루(침실) + 포세린타일(거실 / 주방 / 복도)

※ ❶-1 / ❶-2 / ❶-3 / ❶-4 / ❶-5 중 하나만 선택 가능

❷ 현관 중문(수동 / 자동)	❸ 현관고급화 (가구마감고급화 + 하부조명 + 시트판넬(벽, 천장))	❹ 욕실 중문 (스윙도어 + 시트판넬)	❺ 침실1 와이드 드레스룸 (벽판넬형드레스룸 + 슬라이딩도어)	❻ 침실1 붙박이장 (일반 / 고급)

※ 오픈발코니 세대 선택불가

❼-1 침실2 / 3 붙박이장 (스터디형)	❼-2 침실3 붙박이장	❼-3 침실2-3룸인룸 (붙박이장(파우더 포함) + 3연동 슬리이딩 도어	❽-1 와이드 다이닝 (기존 알파룸 변경, 팬트리 + 장식장)	❽-2 프리미엄 다이닝 (기존 알파룸변경, 대형아일랜드 + 홈바장 + 고급형 주방가구)

※ ❼-1 / ❼-2 / ❼-3 중 하나만 선택 가능

※ ❽-1 / ❽-2 중 하나만 선택 가능

※ 본 안내문은 소비자의 이해를 돕기 위한 것으로 실 시공시 다소 변경될 수 있습니다. ※ 표기된 면적은 사업시행계획 변경 등으로 인하여 실 시공 시 변경될 수 있습니다. ※ 평면 및 가구, 마감재, 디자인, 사양, 색상, 제품품목 등은 입주자 모집공고 이후 공개되는 견본주택을 기준으로 시공되며, 시공에 차이가 있을 시 견본주택 전시타입 및 사용승인도서를 기준으로, 견본주택에 표현되지 않은 기타 공용부의 경우 사용승인도서를 기준으로 합니다. ※ 견본주택에 사용된 각종 마감재 및 창호류, 조명기구, 전기제품 등은 품귀, 품절, 제조사 도산 등의 부득이한 경우, 실 시공 시 및 하자 보수 시 동등 수준의 제품으로 변경될 수 있습니다. ※ 발코니 비확장 시 추가선택품목은 선택할 수 없습니다. ※ 가구, 가전류 등 유상옵션 품목은 계약 시 견본주택에서 확인바랍니다. ※ 상기 표기된 세대별 면적은 전용면적 기준으로 소수점 넷째 자리 이하는 단수조정되었으며, 면적은 사업승인 변경 등으로 인하여 실 시공 시 변경될 수 있습니다 ※ 유상옵션 선택 시, 마감재 및 디자인은 견본주택의 세대에서 확인 가능합니다. ※ 선택형에 따라 에어컨, 조명기구의 사양, 설치위치 / 방향, 가구 구성 및 마감 디테일, 액세서리 사양 / 위치가 변경될 수 있습니다. ※ 제공되는 품목 및 주방 선택제 옵션은 선택 여부에 따라 세대별 상이할 수 있으니 세부사항은 견본주택 및 홈페이지에서 반드시 확인바랍니다. ※ 외부 난간은 침실, 거실 모두 투시형 철제난간이 기본 설치되며, 발코니 확장 선택시 거실에 한해 유리난간으로 변경 설치됩니다. ※ 본 안내문은 편집과정 상 오류가 있을 수 있으며, 오류가 있을 시 입주자모집공고가 우선합니다.

101m²C

1단지 84세대 | 전용면적 : 101.9524m² | 공급면적 : 140.4976m² | 계약면적 : 214.3637m²

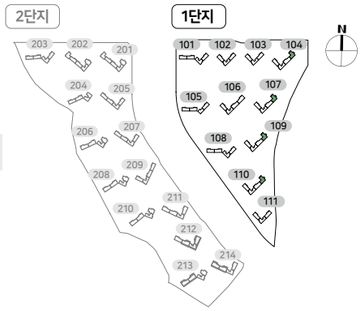

기본형

● 유상옵션
● 무상옵션

확장 기본형

❶ 복도 - 침실3 통합형

❽ 파우더장(입식 / 좌식)

※ 와이드 드레스룸 선택시 불가

❶-1 바닥마감 고급화_광폭 강마루	❶-2 바닥마감 고급화_헤링본 강마루	❶-3 바닥마감 고급화_포세린타일(거실 / 주방 / 복도)	❶-4 바닥마감 고급화_광폭 강마루(침실) + 포세린타일(거실 / 주방 / 복도)	❶-5 바닥마감 고급화_헤링본 강마루(침실) + 포세린타일(거실 / 주방 / 복도)

※ ❶-1 / ❶-2 / ❶-3 / ❶-4 / ❶-5 중 하나만 선택 가능

❷ 현관중문(수동 / 자동)	❸ 현관고급화 (가구마감고급화+하부조명 + 시트판넬(벽,천장))	❹ 욕실 중문 (스윙도어 + 시트판넬)	❺ 침실1 와이드 드레스룸 (벽판넬형드레스룸 + 슬라이딩도어)	❻ 침실1 붙박이장 (일반 / 고급)	❼-1 라운지 알파룸 (슬라이딩도어)	❼-2 스토리지 알파룸 (벽판넬형드레스룸 + 슬라이딩도어)

※ ❼-1 / ❼-2 중 하나만 선택 가능

❽-1 침실2 붙박이장	❽-2 침실2/3 붙박이장 (스터디형)	❽-3 침실2-3 룸인룸 (붙박이장(파우더 포함) + 3연동 슬리이딩 도어	❾ 와이드 아일랜드

※ ❽-1 / ❽-2 / ❽-3 중 하나만 선택 가능

※ 본 안내문은 소비자의 이해를 돕기 위한 것으로 실 시공시 다소 변경될 수 있습니다. ※ 표기된 면적은 사업시행계획 변경 등으로 인하여 실 시공 시 변경될 수 있습니다. ※ 평면 및 가구, 마감재, 디자인, 사양, 색상, 제품품목 등은 입주자 모집공고 이후 공개되는 견본주택을 기준으로 시공되며, 시공에 차이가 있을 시 견본주택 전시타입 및 사용승인도서를 기준으로, 견본주택에 표현되지 않은 기타 공용부의 경우 사용승인도서를 기준으로 합니다. ※ 견본주택에 사용된 각종 마감재 및 창호류, 조명기구, 전기제품 등은 품귀, 품절, 제조사 도산 등의 부득이한 경우, 실 시공 시 및 하자 보수 시 동등 수준의 제품으로 변경될 수 있습니다. ※ 발코니 비확장 시 추가선택품목은 선택할 수 없습니다. ※ 가구, 가전류 등 유상옵션 품목은 계약 시 견본주택에서 확인바랍니다. ※ 상기 표기된 세대별 면적은 전용면적 기준으로 소수점 넷째 자리 이하는 단수조정되었으며, 면적은 사업승인 변경 등으로 인하여 실 시공 시 변경될 수 있습니다 ※ 유상옵션 선택 시, 마감재 및 디자인은 견본주택의 세대에서 확인 가능합니다. ※ 선택형에 따라 에어컨, 조명기구의 사양, 설치위치 / 방향, 가구 구성 및 마감 디테일, 액세서리 사양 / 위치가 변경될 수 있습니다. ※ 제공되는 품목 및 주방 선택제 옵션은 선택 여부에 따라 세대별 상이할 수 있으니 세부사항은 견본주택 및 홈페이지에서 반드시 확인바랍니다. ※ 외부 난간은 침실, 거실 모두 투시형 철제난간이 기본 설치되며, 발코니 확장 선택시 거실에 한해 유리난간으로 변경 설치됩니다. ※ 본 안내문은 편집과정 상 오류가 있을 수 있으며, 오류가 있을 시 입주자모집공고가 우선합니다.

151m²P

1단지 1세대 | 전용면적 : 151.1805m² | 공급면적 : 209.2292m² | 계약면적 : 318.7618m²

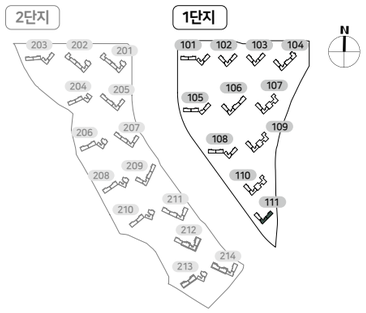

기본형

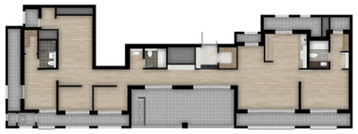

● 유상옵션
● 무상옵션

확장 기본형

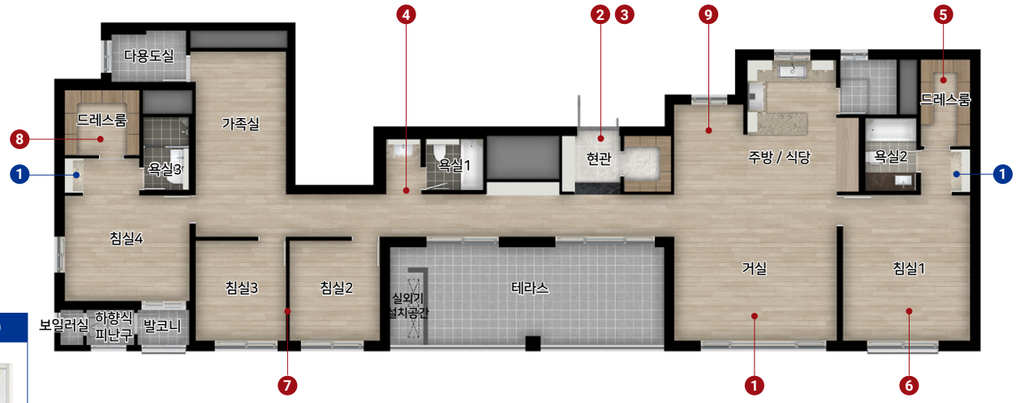

❶ 파우더장(입식 / 좌식)

※ 와이드 드레스룸 선택시 불가

❶-1 바닥마감 고급화_광폭 강마루 | ❶-2 바닥마감 고급화_헤링본 강마루 | ❶-3 바닥마감 고급화_포세린타일(거실 / 주방 / 복도) | ❶-4 바닥마감 고급화_광폭 강마루(침실) + 포세린타일(거실 / 주방 / 복도) | ❶-5 바닥마감 고급화_헤링본 강마루(침실) + 포세린타일(거실 / 주방 / 복도)

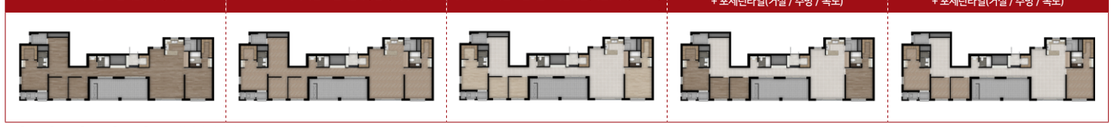

※ ❶-1 / ❶-2 / ❶-3 / ❶-4 / ❶-5 중 하나만 선택 가능

❷ 현관중문(수동 / 자동) | ❸ 현관고급화 (가구마감고급화 + 하부조명 + 시트판넬(벽,천장)) | ❹ 욕실 중문 (스윙도어 + 시트판넬) | ❺ 침실1 와이드 드레스룸 (벽판넬형드레스룸 + 슬라이딩도어) | ❻ 침실1 붙박이장 (일반 / 고급)

❼-1 침실2 / 3 붙박이장 (스터디형) | ❼-2 침실3 붙박이장 | ❼-3 침실2 - 3 룸인룸 (붙박이장(따우더 포함) + 3연동 슬리이딩 도어) | ❽ 와이드 드레스룸

❾ 주방 팬트리 (도어 + 시스템가구) | ❾-1 와이드 다이닝 (팬트리 + 장식장) | ❾-2 프리미엄 다이닝 (대형아일랜드 + 홈바장 + 고급형 주방가구)

※ ❼-1 / ❼-2 / ❼-3 중 하나만 선택 가능

※ ❾ / ❾-1 / ❾-2 중 하나만 선택 가능

※ 본 안내문은 소비자의 이해를 돕기 위한 것으로 실 시공시 다소 변경될 수 있습니다. ※ 표기된 면적은 사업시행계획 변경 등으로 인하여 실 시공 시 변경될 수 있습니다. ※ 평면 및 가구, 마감재, 디자인, 사양, 색상, 제품품목 등은 입주자 모집공고 이후 공개되는 견본주택을 기준으로 시공되며, 시공에 차이가 있을 시 견본주택 전시타입 및 사용승인도서를 기준으로, 견본주택에 표현되지 않은 기타 공용부의 경우 사용승인도서를 기준으로 합니다. ※ 견본주택에 사용된 각종 마감재 및 창호류, 조명기구, 전기제품 등은 품귀, 품절, 제조사 도산 등의 부득이한 경우, 실 시공 시 및 하자 보수 시 동등 수준의 제품으로 변경될 수 있습니다. ※ 발코니 비확장 시 추가선택품목은 선택할 수 없습니다. ※ 가구, 가전류 등 유상옵션 품목은 계약 시 견본주택에서 확인바랍니다. ※ 상기 표기된 세대별 면적은 전용면적 기준으로 소수점 넷째 자리 이하는 단수조정되었으며, 면적은 사업승인 변경 등으로 인하여 실 시공 시 변경될 수 있습니다 ※ 유상옵션 선택 시, 마감재 및 디자인은 견본주택의 세대에서 확인 가능합니다. ※ 선택형에 따라 에어컨, 조명기구의 사양, 설치위치 / 방향, 가구 구성 및 마감 디테일, 액세서리 사양 / 위치가 변경될 수 있습니다. ※ 제공되는 품목 및 주방 선택제 옵션은 선택 여부에 따라 세대별 상이할 수 있으니 세부사항은 견본주택 및 홈페이지에서 반드시 확인바랍니다. ※ 외부 난간은 침실, 거실 모두 투시형 철제난간이 기본 설치되며, 발코니 확장 선택시 거실에 한해 유리난간으로 변경 설치됩니다. ※ 보일러가 침실에 면한 발코니에 설치되며, 보일러 가동시 소음이나 진동이 전달될 수 있습니다. ※ 본 안내문은 편집과정 상 오류가 있을 수 있으며, 오류가 있을 시 입주자모집공고가 우선합니다.

170m²P

1단지 3세대 | 전용면적 : 170.1077m² | 공급면적 : 233.7714m² | 계약면적 : 357.0170m²

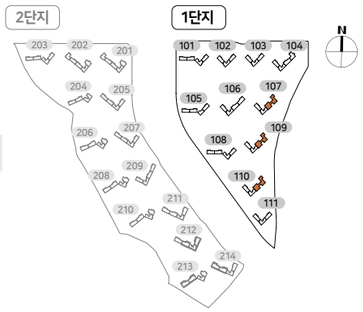

기본형

● 유상옵션
● 무상옵션

확장 기본형

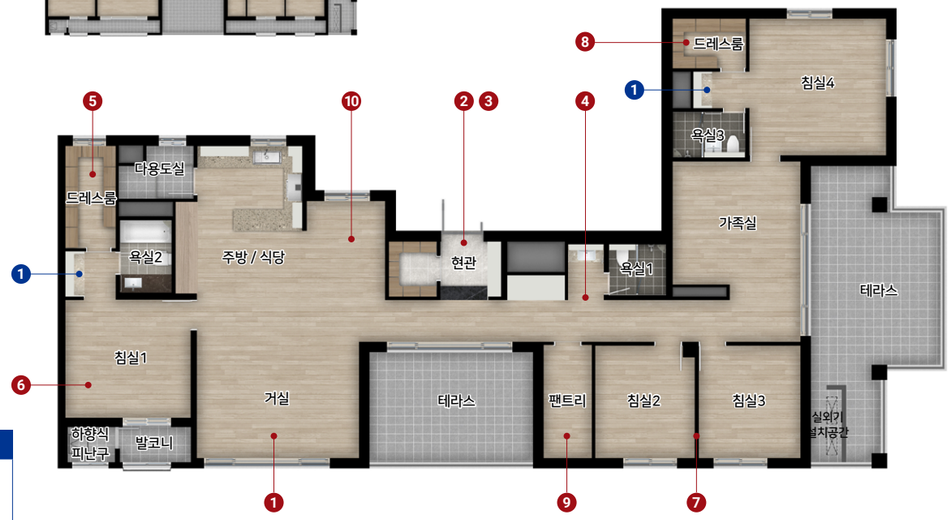

❶ 파우더장(입식 / 좌식)

※ 와이드 드레스룸 선택시 불가

❶-1 바닥마감 고급화_광폭 강마루 | ❶-2 바닥마감 고급화_헤링본 강마루 | ❶-3 바닥마감 고급화_포세린타일(거실 / 주방 / 복도) | ❶-4 바닥마감 고급화_광폭 강마루(침실) + 포세린타일(거실 / 주방 / 복도) | ❶-5 바닥마감 고급화_헤링본 강마루(침실) + 포세린타일(거실 / 주방 / 복도)

※ ❶-1 / ❶-2 / ❶-3 / ❶-4 / ❶-5 중 하나만 선택 가능

❷ 현관중문(수동 / 자동) | ❸ 현관고급화 (가구마감고급화 + 하부조명 + 시트판넬(벽,천장)) | ❹ 욕실 중문 (스윙도어 + 시트판넬) | ❺ 침실1 와이드 드레스룸 (벽판넬형드레스룸 + 슬라이딩도어) | ❻ 침실1 붙박이장 (일반 / 고급)

❼-1 침실2 / 3 붙박이장 (스터디형) | ❼-2 침실3 붙박이장 | ❼-3 침실2 - 3 룸인룸 (붙박이장(따우더 포함) + 3연동 슬리이딩 도어) | ❽ 침실4 와이드 드레스룸

❾ 복도 팬트리 시스템가구 (도어 + 시스템가구) | ❿ 주방 팬트리 (도어 + 시스템가구) | ❿-1 와이드 다이닝 (팬트리 + 장식장) | ❿-2 프리미엄 다이닝 (대형아일랜드 + 홈바장 + 고급형 주방가구)

※ ❼-1 / ❼-2 / ❼-3 중 하나만 선택 가능

※ ❿ / ❿-1 / ❿-2 중 하나만 선택 가능

※ 본 안내문은 소비자의 이해를 돕기 위한 것으로 실 시공시 다소 변경될 수 있습니다. ※ 표기된 면적은 사업시행계획 변경 등으로 인하여 실 시공 시 변경될 수 있습니다. ※ 평면 및 가구, 마감재, 디자인, 사양, 색상, 제품품목 등은 입주자 모집공고 이후 공개되는 견본주택을 기준으로 시공되며, 시공에 차이가 있을 시 견본주택 전시타입 및 사용승인도서를 기준으로, 견본주택에 표현되지 않은 기타 공용부의 경우 사용승인도서를 기준으로 합니다. ※ 견본주택에 사용된 각종 마감재 및 창호류, 조명기구, 전기제품 등은 품귀, 품절, 제조사 도산 등의 부득이한 경우, 실 시공 시 및 하자 보수 시 동등 수준의 제품으로 변경될 수 있습니다. ※ 발코니 비확장 시 추가선택품목은 선택할 수 없습니다. ※ 가구, 가전류 등 유상옵션 품목은 계약 시 견본주택에서 확인바랍니다. ※ 상기 표기된 세대별 면적은 전용면적 기준으로 소수점 넷째 자리 이하는 단수조정되었으며, 면적은 사업승인 변경 등으로 인하여 실 시공 시 변경될 수 있습니다 ※ 유상옵션 선택 시, 마감재 및 디자인은 견본주택의 세대에서 확인 가능합니다. ※ 선택형에 따라 에어컨, 조명기구의 사양, 설치위치 / 방향, 가구 구성 및 마감 디테일, 액세서리 사양 / 위치가 변경될 수 있습니다. ※ 제공되는 품목 및 주방 선택제 옵션은 선택 여부에 따라 세대별 상이할 수 있으니 세부사항은 견본주택 및 홈페이지에서 반드시 확인바랍니다. ※ 외부 난간은 침실, 거실 모두 투시형 철제난간이 기본 설치되며, 발코니 확장 선택시 거실에 한해 유리난간으로 변경 설치됩니다. ※ 본 안내문은 편집과정 상 오류가 있을 수 있으며, 오류가 있을 시 입주자모집공고가 우선합니다.

180m²P

2단지 2세대 I 전용면적 : 180.6690m² I 공급면적 : 245.1890m² I 계약면적 : 386.5727m²

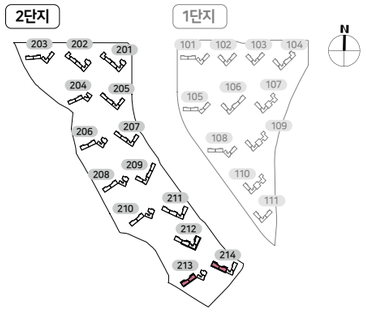

기본형

● 유상옵션
● 무상옵션

확장 기본형

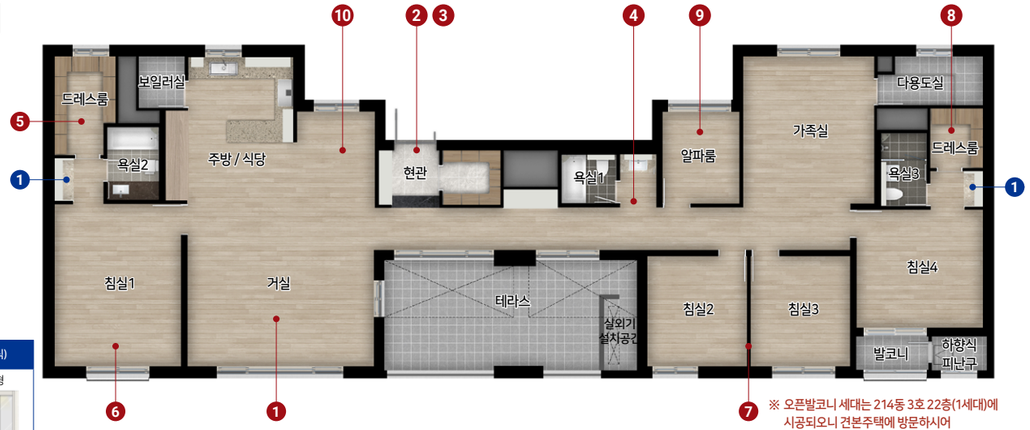

❶ 파우더장(입식 / 좌식)

※ 오픈발코니 세대는 214동 3호 22층(1세대)에 시공되오니 견본주택에 방문하시어 확인하시기 바랍니다.

※ 와이드 드레스룸 선택시 불가

❶-1 바닥마감 고급화_광폭 강마루	❶-2 바닥마감 고급화_헤링본 강마루	❶-3 바닥마감 고급화_포세린타일(거실 / 주방 / 복도)	❶-4 바닥마감 고급화_광폭 강마루(침실) + 포세린타일(거실 / 주방 / 복도)	❶-5 바닥마감 고급화_헤링본 강마루(침실) + 포세린타일(거실 / 주방 / 복도)

※ ❶-1 / ❶-2 / ❶-3 / ❶-4 / ❶-5 중 하나만 선택 가능

❷ 현관 중문(수동 / 자동)	❸ 현관고급화 (가구마감고급화 + 하부조명 + 시트판넬(벽, 천장))	❹ 욕실 중문 (스윙도어 + 시트판넬)	❺ 침실1 와이드 드레스룸 (벽판넬형드레스룸 + 슬라이딩도어)	❻ 침실1 붙박이장 (일반 / 고급)	❼-1 침실2 / 3 붙박이장 (스터디형)	❼-2 침실3 붙박이장	❼-3 침실2 - 3 룸인룸 (붙박이장(파우더 포함) + 3연동 슬라이딩 도어

※ ❼-1 / ❼-2 / ❼-3 중 하나만 선택 가능

❽ 침실4 와이드 드레스룸	❾-1 스토리지 알파룸 (벽판넬형드레스룸 + 슬라이딩 도어)	❾-2 라운지 알파룸 (슬라이딩 도어)	❿-1 주방 팬트리 (도어 + 시스템가구)	❿-2 와이드 다이닝 (팬트리 + 장식장)	❿-3 프리미엄 다이닝 (대형아일랜드 + 홈바장 + 고급형 주방가구)

※ ❿-1 / ❿-2 / ❿-3 중 하나만 선택 가능

※ 본 안내문은 소비자의 이해를 돕기 위한 것으로 실 시공시 다소 변경될 수 있습니다. ※ 표기된 면적은 사업시행계획 변경 등으로 인하여 실 시공 시 변경될 수 있습니다. ※ 평면 및 가구, 마감재, 디자인, 사양, 색상, 제품품목 등은 입주자 모집공고 이후 공개되는 견본주택을 기준으로 시공되며, 시공에 차이가 있을 시 견본주택 전시타입 및 사용승인도서를 기준으로, 견본주택에 표현되지 않은 기타 공용부의 경우 사용승인도서를 기준으로 합니다. ※ 견본주택에 사용된 각종 마감재 및 창호류, 조명기구, 전기제품 등은 품귀, 품절, 제조사 도산 등의 부득이한 경우, 실 시공 시 및 하자 보수 시 동등 수준의 제품으로 변경될 수 있습니다. ※ 발코니 비확장 시 추가선택품목은 선택할 수 없습니다. ※ 가구, 가전류 등 유상옵션 품목은 계약 시 견본주택에서 확인바랍니다. ※ 상기 표기된 세대별 면적은 전용면적 기준으로 소수점 넷째 자리 이하는 단수조정되었으며, 면적은 사업승인 변경 등으로 인하여 실 시공 시 변경될 수 있습니다 ※ 유상옵션 선택 시, 마감재 및 디자인은 견본주택의 세대에서 확인 가능합니다. ※ 선택형에 따라 에어컨, 조명기구의 사양, 설치위치 / 방향, 가구 구성 및 마감 디테일, 액세서리 사양 / 위치가 변경될 수 있습니다. ※ 제공되는 품목 및 주방 선택제 옵션은 선택 여부에 따라 세대별 상이할 수 있으니 세부사항은 견본주택 및 홈페이지에서 반드시 확인바랍니다. ※ 보일러가 침실에 면한 발코니에 설치되며, 가동시 소음이나 진동이 전달될 수 있습니다. ※ 외부 난간은 침실, 거실 모두 투시형 철제난간이 기본 설치되며, 발코니 확장 선택시 거실에 한해 유리난간으로 변경설치됩니다. ※ 본 안내문은 편집과정 상 오류가 있을 수 있으며, 오류가 있을 시 입주자모집공고가 우선합니다.

240m²P

2단지 1세대 I 전용면적 : 240.2705m² I 공급면적 : 328.8057m² I 계약면적 : 516.8309m²

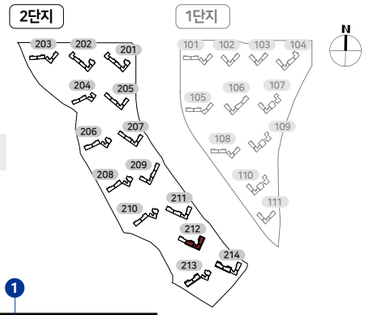

기본형

● 유상옵션
● 무상옵션

확장 기본형

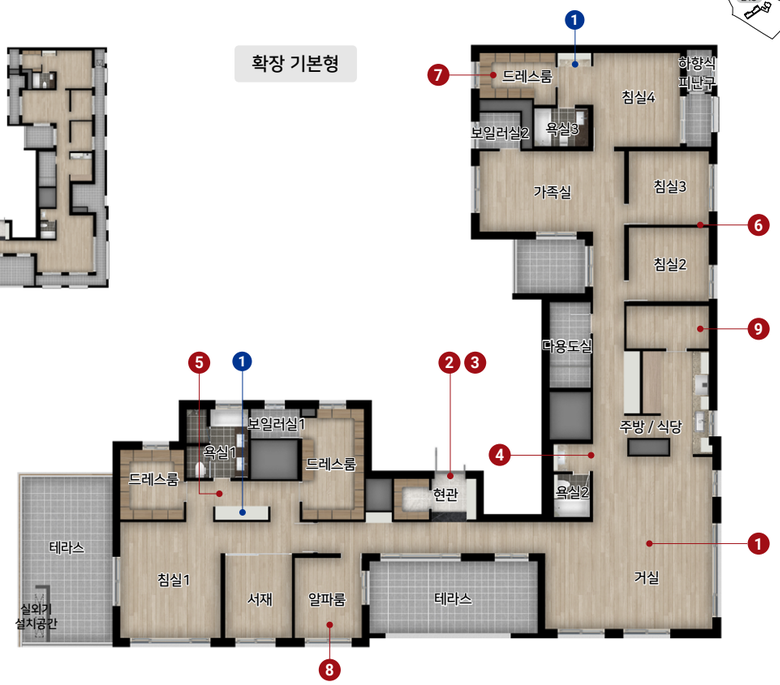

❶ 파우더장(입식 / 좌식)

※ 와이드 드레스룸 선택시 불가

❶-1 바닥마감 고급화_광폭 강마루	❶-2 바닥마감 고급화_헤링본 강마루	❶-3 바닥마감 고급화_포세린타일(거실 / 주방 / 복도)	❶-4 바닥마감 고급화_광폭 강마루(침실) + 포세린타일(거실 / 주방 / 복도)	❶-5 바닥마감 고급화_헤링본 강마루(침실) + 포세린타일(거실 / 주방 / 복도)

※ ❶-1 / ❶-2 / ❶-3 / ❶-4 / ❶-5 중 하나만 선택 가능

❷ 현관 중문(수동 / 자동)	❸ 현관고급화 (가구마감고급화 + 하부조명 + 시트판넬(벽, 천장))	❹ 욕실 중문 (스윙도어 + 시트판넬)	❺ 침실1 와이드 드레스룸 (벽판넬형드레스룸 + 슬라이딩도어)	❻-1 침실3 붙박이장	❻-2 침실2 / 3 붙박이장 (스터디형)	❻-3 침실2-3 룸인룸 (붙박이장(파우더 포함) + 3연동 슬라이딩 도어

※ ❻-1 / ❻-2 / ❻-3 중 하나만 선택 가능

❼ 침실4 와이드 드레스룸	❽ 스토리지 알파룸 (벽판넬형드레스룸 + 슬라이딩도어)	❾ 주방 팬트리 (도어 + 시스템가구)

※ 본 안내문은 소비자의 이해를 돕기 위한 것으로 실 시공시 다소 변경될 수 있습니다. ※ 표기된 면적은 사업시행계획 변경 등으로 인하여 실 시공 시 변경될 수 있습니다. ※ 평면 및 가구, 마감재, 디자인, 사양, 색상, 제품품목 등은 입주자 모집공고 이후 공개되는 견본주택을 기준으로 시공되며, 시공에 차이가 있을 시 견본주택 전시타입 및 사용승인도서를 기준으로, 견본주택에 표현되지 않은 기타 공용부의 경우 사용승인도서를 기준으로 합니다. ※ 견본주택에 사용된 각종 마감재 및 창호류, 조명기구, 전기제품 등은 품귀, 품절, 제조사 도산 등의 부득이한 경우, 실 시공 시 및 하자 보수 시 동등 수준의 제품으로 변경될 수 있습니다. ※ 발코니 비확장 시 추가선택품목은 선택할 수 없습니다. ※ 가구, 가전류 등 유상옵션 품목은 계약 시 견본주택에서 확인바랍니다. ※ 상기 표기된 세대별 면적은 전용면적 기준으로 소수점 넷째 자리 이하는 단수조정되었으며, 면적은 사업승인 변경 등으로 인하여 실 시공 시 변경될 수 있습니다 ※ 유상옵션 선택 시, 마감재 및 디자인은 견본주택의 세대에서 확인 가능합니다. ※ 선택형에 따라 에어컨, 조명기구의 사양, 설치위치 / 방향, 가구 구성 및 마감 디테일, 액세서리 사양 / 위치가 변경될 수 있습니다. ※ 제공되는 품목 및 주방 선택제 옵션은 선택 여부에 따라 세대별 상이할 수 있으니 세부사항은 견본주택 및 홈페이지에서 반드시 확인바랍니다. ※ 외부 난간은 침실, 거실 모두 투시형 철제난간이 기본 설치되며, 발코니 확장 선택시 거실에 한해 유리난간으로 변경 설치됩니다. ※ 본 안내문은 편집과정 상 오류가 있을 수 있으며, 오류가 있을 시 입주자모집공고가 우선합니다.

유상옵션

시스템에어컨 [택1]

(단위 : 원 / VAT포함)

구 분	타 입	설치수	일반형	고급형 공기청정기능 포함
거실, 주방, 침실1	84A·B·C·D, 101A·C	3	5,800,000	6,650,000
거실, 주방, 침실1, 침실2	84A·B·C·D, 101A·C	4	7,400,000	8,400,000
거실, 주방, 침실1, 침실2, 침실3	84A·B·C·D, 101A·C	5	9,560,000	10,810,000
거실, 주방, 침실1, 침실2, 침실3, 알파룸	84A, 101A·C	6	11,500,000	13,000,000
거실, 주방, 가족실, 침실1, 침실2, 침실3, 침실4	151P, 170P, 180P	7	16,500,000	18,250,000
거실+주방 / 팬트리+가족실+침실1+침실2+침실3+침실4+알파룸	180P	8	20,000,000	22,000,000
거실+주방+가족실+침실1+서재+침실2+침실3+침실4	240P	8	20,000,000	22,000,000
거실(2대)+주방+가족실+침실1+서재+침실2+침실3+침실4	240P	9	22,500,000	24,750,000
거실(2대)+주방+가족실+침실1+서재+침실2+침실3+침실4+알파룸	240P	10	25,000,000	27,500,000

유상옵션

쿡탑 [택1]

기본형 : 3구 가스쿡탑

유상옵션 1 : 3구 인덕션

유상옵션 2 : 2구 인덕션 + 1구 하이라이트

(단위 : 원 / VAT포함)

품 목	타 입	업체명	모델명	공급금액	비 고
3구 인덕션	전타입	삼성전자	NZ63DB657CAWS	1,300,000	84A, 101A, 151P, 170P, 180P ※ 프리미엄 다이닝 선택시 선택불가
2구 인덕션 + 1구 하이라이트		쿠첸	CEN-SN3A0NBA	400,000	

유상옵션

빌트인 기능성 오븐

[84A타입 기준(예시)]

기본형 하부장

유상옵션 : 기능성 오븐

(단위 : 원 / VAT포함)

품 목	타 입	업체명	모델명	공급금액
기능성 오븐	전타입	삼성전자	NQ36A6555CK	320,000

※ 유상옵션 미선택시 기본안으로 적용됩니다. ※ 옵션품목 이미지는 참조용입니다. ※ 상기 제품의 제조사와 모델은 제품의 품질, 품귀 또는 신제품 출시, 시장상황의 변화 등으로 동등 수준으로 변경 시공될 수 있습니다. ※ 선택형에 따라 에어컨 및 조명기구의 사양, 설치위치, 설치방향 등이 변경될 수 있습니다. ※ 본 안내문은 편집과정 상 오류가 있을 수 있으며, 오류가 있을 시 입주자모집공고가 우선합니다.

유상옵션

빌트인 냉장 / 냉동 / 김치냉장고 + 키큰장 [택1]

[84A타입 기준(예시)]

기본형 냉장고장

유상옵션 1
비스포크(삼성 : 새틴 베이지)

유상옵션 2
오브제(LG : 글라스베이지)

(단위 : 원 / VAT포함)

품 목	타입	업체명	모델명	공급금액
빌트인 냉장고 (냉장/냉동/김치냉장고+키큰장)	전타입	삼성전자	비스포크	5,540,000
		LG전자	오브제	5,660,000

유상옵션

빌트인 식기세척기

[84A타입 기준(예시)]

기본형 하부장

유상옵션 : 빌트인 식기세척기

(단위 : 원 / VAT포함)

품 목	타 입	업체명	모델명	공급금액
식기세척기	전타입	삼성전자	DW60T7065SS	850,000

유상옵션

현관 에어샤워 시스템

(단위 : 원 / VAT포함)

품 목	타 입	공급금액
현관 에어샤워 시스템	전타입	1,080,000

유상옵션

드레스룸 빌트인 제습기

(단위 : 원 / VAT포함)

품 목	타 입	공급금액
드레스룸 빌트인 제습기	84A · B · C · D, 101A · C	780,000
	151P, 170P, 180P	1,560,000
	240P	2,340,000

무상옵션

주방가구 마감

Beige Garden

European Forest

7pm Sunset

품 목	타입	모델명
주방기구 마감 (주방기구, 냉장고장도어 마감)	전타입	Beige Garden
		European Forest
		7pm Sunset

유상옵션

살균 청정 환기 시스템

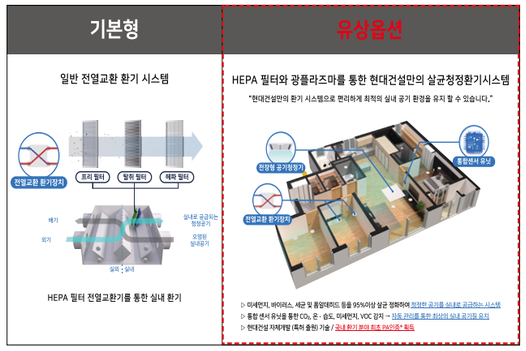

(단위 : 원 / VAT포함)

품 목	타 입	공급금액
살균 청정 환기 시스템	84A · B · C · D, 101A · C	2,360,000
	151P, 170P, 180P, 240P	4,720,000

※ 유상옵션 미선택시 기본안으로 적용됩니다. ※ 옵션품목 이미지는 참조용입니다. ※ 상기 제품의 제조사와 모델은 제품의 품질, 품귀 또는 신제품 출시, 시장상황의 변화 등으로 동등 수준으로 변경 시공될 수 있습니다. ※ 선택형에 따라 에어컨 및 조명기구의 사양, 설치위치, 설치방향 등이 변경될 수 있습니다. ※ 본 안내문은 편집과정 상 오류가 있을 수 있으며, 오류가 있을 시 입주자모집공고가 우선합니다.

유상옵션

아트월 고급화 [택1]

[84A타입 기준(예시)]

포세린타일

세라믹타일1

세라믹타일2

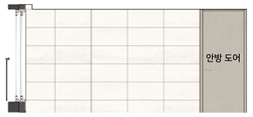

기본형 : 포세린타일

유상옵션 1 : 이태리산 포세린타일

유상옵션 2 : 이태리산 세라믹타일

유상옵션 3 : 이태리산 세라믹타일

(단위 : 원 / VAT포함)

품 목		타 입	공급금액	비 고
아트월 고급화	포세린타일	84A	1,000,000	-
		84B	1,000,000	
		84C	1,100,000	
		84D	990,000	
		101A	1,070,000	
		101C	900,000	
		151P	1,100,000	
		170P	1,230,000	
		180P	1,260,000	
		240P	1,580,000	
	세라믹타일1	84A	2,380,000	-
		84B	2,390,000	
		84C	2,630,000	
		84D	2,360,000	
		101A	2,550,000	
		101C	2,160,000	
		151P	2,620,000	
		170P	2,940,000	
		180P	3,000,000	
		240P	3,770,000	
	세라믹타일2	84A	2,380,000	-
		84B	2,390,000	
		84C	2,630,000	
		84D	2,360,000	
		101A	2,550,000	
		101C	2,160,000	
		151P	2,620,000	
		170P	2,940,000	
		180P	3,000,000	
		240P	3,770,000	

※ 유상옵션 미선택시 기본안으로 적용됩니다. ※ 옵션품목 이미지는 참조용입니다. ※ 상기 제품의 제조사와 모델은 제품의 품질, 품귀 또는 신제품 출시, 시장상황의 변화 등으로 동등 수준으로 변경 시공될 수 있습니다. ※ 선택형에 따라 에어컨 및 조명기구의 사양, 설치위치, 설치방향 등이 변경될 수 있습니다. ※ 본 안내문은 편집과정 상 오류가 있을 수 있으며, 오류가 있을 시 입주자모집공고가 우선합니다.

유상옵션

복도 고급화 [택1]

(단위 : 원 / VAT포함)

품 목		타입	공급금액	비 고
복도 고급화	포세린 타일 + 시트 판넬	84A	4,320,000	-
			4,670,000	룸인룸 선택 시
		84B	4,560,000	-
			4,910,000	룸인룸 선택 시
		84C	7,660,000	-
			8,020,000	룸인룸 선택 시
			4,820,000	복도 - 침실3 통합형 선택시
		84D	5,700,000	-
			6,060,000	룸인룸 선택 시
			4,740,000	복도 - 침실3 통합형 선택시
		101A	4,650,000	-
			5,010,000	룸인룸 선택 시
			3,670,000	와이드 다이닝 / 프리미엄 다이닝 선택시
			4,030,000	룸인룸 + 와이드 다이닝 / 프리미엄 다이닝 선택 시
		101C	6,690,000	-
			7,050,000	룸인룸 선택 시
			4,220,000	복도 - 침실3 통합형 선택시
		151P	12,710,000	-
			13,120,000	룸인룸 선택 시
			12,050,000	와이드 다이닝 / 프리미엄 다이닝 선택시
			12,460,000	룸인룸 + 와이드 다이닝 / 프리미엄 다이닝 선택 시
		170P	11,090,000	-
			11,490,000	룸인룸 선택 시
		180P	12,890,000	-
			13,290,000	룸인룸 선택 시
		240P	17,900,000	-
			18,300,000	룸인룸 선택 시
	세라믹 타일1 + 시트 판넬	84A	8,000,000	-
			8,650,000	룸인룸 선택 시
		84B	6,800,000	-
			7,440,000	룸인룸 선택 시
		84C	11,000,000	-
			11,640,000	룸인룸 선택 시
			7,470,000	복도 - 침실3 통합형 선택시
		84D	8,880,000	-
			9,530,000	룸인룸 선택 시
			7,510,000	복도 - 침실3 통합형 선택시
		101A	7,840,000	-
			8,490,000	룸인룸 선택 시
			5,950,000	와이드 다이닝 / 프리미엄 다이닝 선택시
			6,600,000	룸인룸 + 와이드 다이닝 / 프리미엄 다이닝 선택 시

품 목		타입	공급금액	비 고
복도 고급화	세라믹 타일1 + 시트 판넬	101C	11,600,000	-
			12,250,000	룸인룸 선택 시
			6,880,000	복도 - 침실3 통합형 선택시
		151P	17,470,000	-
			18,210,000	룸인룸 선택 시
			16,780,000	와이드 다이닝 / 프리미엄 다이닝 선택시
			17,520,000	룸인룸 + 와이드 다이닝 / 프리미엄 다이닝 선택 시
		170P	15,720,000	-
			16,450,000	룸인룸 선택 시
		180P	17,840,000	-
			18,570,000	룸인룸 선택 시
		240P	25,120,000	-
			25,850,000	룸인룸 선택 시
	세라믹 타일2 + 시트 판넬	84A	8,000,000	-
			8,650,000	룸인룸 선택 시
		84B	6,800,000	-
			7,440,000	룸인룸 선택 시
		84C	11,000,000	-
			11,640,000	룸인룸 선택 시
			7,470,000	복도 - 침실3 통합형 선택시
		84D	8,880,000	-
			9,530,000	룸인룸 선택 시
			7,510,000	복도 - 침실3 통합형 선택시
		101A	7,840,000	-
			8,490,000	룸인룸 선택 시
			5,950,000	와이드 다이닝 / 프리미엄 다이닝 선택시
			6,600,000	룸인룸 + 와이드 다이닝 / 프리미엄 다이닝 선택 시
		101C	11,600,000	-
			12,250,000	룸인룸 선택 시
			6,880,000	복도 - 침실3 통합형 선택시
		151P	17,470,000	-
			18,210,000	룸인룸 선택 시
			16,780,000	와이드 다이닝 / 프리미엄 다이닝 선택시
			17,520,000	룸인룸 + 와이드 다이닝 / 프리미엄 다이닝 선택 시
		170P	15,720,000	-
			16,450,000	룸인룸 선택 시
		180P	17,840,000	-
			18,570,000	룸인룸 선택 시
		240P	25,120,000	-
			25,850,000	룸인룸 선택 시

※ 유상옵션 미선택시 기본안으로 적용됩니다. ※ 옵션품목 이미지는 참조용입니다. ※ 상기 제품의 제조사와 모델은 제품의 품질, 품귀 또는 신제품 출시, 시장상황의 변화 등으로 동등 수준으로 변경 시공될 수 있습니다. ※ 선택형에 따라 에어컨 및 조명기구의 사양, 설치위치, 설치방향 등이 변경될 수 있습니다. ※ 본 안내문은 편집과정 상 오류가 있을 수 있으며, 오류가 있을 시 입주자모집공고가 우선합니다.

유상옵션

바닥마감 고급화 [택1]

[84A타입 기준(예시)]

(단위 : 원 / VAT포함)

품 목		타 입	공급금액
유상	광폭 강마루(전실)	84A · B · C · D	190,000
		101A · C	240,000
		151P	350,000
		170P	400,000
		180P	400,000
		240P	580,000
유상	헤링본 강마루(전실)	84A · B · C · D	1,570,000
		101A · C	1,940,000
		151P	2,870,000
		170P	3,250,000
		180P	3,310,000
		240P	4,750,000
유상	포세린타일(거실 / 주방 / 복도)	84A · B · C · D	3,960,000
		101A · C	4,810,000
		151P	7,340,000
		170P	8,860,000
		180P	8,980,000
		240P	10,870,000
유상	광폭 강마루(침실) + 포세린타일(거실 / 주방 / 복도)	84A · B · C · D	4,150,000
		101A · C	5,050,000
		151P	7,690,000
		170P	9,260,000
		180P	9,380,000
		240P	11,450,000
유상	헤링본 강마루(침실) + 포세린타일(거실 / 주방 / 복도)	84A · B · C · D	4,750,000
		101A · C	5,670,000
		151P	8,690,000
		170P	10,320,000
		180P	10,460,000
		240P	13,430,000

※ 유상옵션 미선택시 기본안으로 적용됩니다. ※ 옵션품목 이미지는 참조용입니다. ※ 상기 제품의 제조사와 모델은 제품의 품질, 품귀 또는 신제품 출시, 시장상황의 변화 등으로 동등 수준으로 변경 시공될 수 있습니다. ※ 선택형에 따라 에어컨 및 조명기구의 사양, 설치위치, 설치방향 등이 변경될 수 있습니다. ※ 본 안내문은 편집과정 상 오류가 있을 수 있으며, 오류가 있을 시 입주자모집공고가 우선합니다.

유상옵션

욕실마감 고급화

(단위 : 원 / VAT포함)

품 목		타 입	공급금액
욕실1	고급화 벽체 유럽산 + 바닥 중국산 + 고급수전 + 컬러샤워부스	84A · B · C · D	2,800,000
		101A · C	2,810,000
	고급화 벽체 유럽산 + 바닥 중국산 + 고급수전	151P, 170P	3,410,000
		180P, 240P	3,500,000
욕실2	고급화 벽체 유럽산 + 바닥 중국산 + 고급수전	84A · B · C · D	3,580,000
		101A · C	4,060,000
		151P, 170P, 180P, 240P	4,400,000
욕실3	고급화 벽체 유럽산 + 바닥 중국산 + 고급수전 + 컬러샤워부스	151P, 170P, 180P, 240P	3,580,000

유상옵션

비데 일체형 양변기

(단위 : 원 / VAT포함)

품 목	타 입	공급금액
욕실 비데 : 일체형 양변기 (욕실 전실)	84A · B · C · D, 101A · C	2,000,000
	151P, 170P, 180P, 240P	3,000,000

유상옵션

욕실 중문(스윙도어 + 시트판넬)

(단위 : 원 / VAT포함)

품 목	타 입	공급금액
욕실 중문(스윙도어 + 시트판넬) [욕실1]	84A · B · C · D, 101A · C	2,600,000
	151P, 170P, 180P, 240P	2,750,000

※ 유상옵션 미선택시 기본안으로 적용됩니다. ※ 옵션품목 이미지는 참조용입니다. ※ 상기 제품의 제조사와 모델은 제품의 품질, 품귀 또는 신제품 출시, 시장상황의 변화 등으로 동등 수준으로 변경 시공될 수 있습니다. ※ 선택형에 따라 에어컨 및 조명기구의 사양, 설치위치, 설치방향 등이 변경될 수 있습니다. ※ 본 안내문은 편집과정 상 오류가 있을 수 있으며, 오류가 있을 시 입주자모집공고가 우선합니다

유상옵션

주방 벽/상판 고급화[택1]

세라믹타일

엔지니어드스톤1

엔지니어드스톤2

(단위 : 원 / VAT포함)

품 목		타 입	공급금액	비 고
주방 벽체 / 상판 고급화 + 매립형 콘센트	세라믹타일	84A	5,760,000	프리미엄 다이닝 선택시 불가
		84B	6,040,000	-
		84C	5,670,000	-
		84D	6,980,000	-
		101A	6,310,000	프리미엄 다이닝 선택시 불가
		101C	6,160,000	-
		151P	6,600,000	프리미엄 다이닝 선택시 불가
		170P	7,500,000	프리미엄 다이닝 선택시 불가
		180P	7,500,000	프리미엄 다이닝 선택시 불가
		240P	6,010,000	-
	엔지니어드스톤1	84A	3,290,000	프리미엄 다이닝 선택시 불가
		84B	3,590,000	-
		84C	3,110,000	-
		84D	3,960,000	-
		101A	3,590,000	프리미엄 다이닝 선택시 불가
		101C	3,340,000	-
		151P	4,040,000	프리미엄 다이닝 선택시 불가
		170P	4,450,000	프리미엄 다이닝 선택시 불가
		180P	4,480,000	프리미엄 다이닝 선택시 불가
		240P	3,970,000	-
	엔지니어드스톤2	84A	3,290,000	프리미엄 다이닝 선택시 불가
		84B	3,590,000	-
		84C	3,110,000	-
		84D	3,960,000	-
		101A	3,590,000	프리미엄 다이닝 선택시 불가
		101C	3,340,000	-
		151P	4,040,000	프리미엄 다이닝 선택시 불가
		170P	4,450,000	프리미엄 다이닝 선택시 불가
		180P	4,480,000	프리미엄 다이닝 선택시 불가
		240P	3,970,000	-

※ 유상옵션 미선택시 기본안으로 적용됩니다. ※ 옵션품목 이미지는 참조용입니다. ※ 상기 제품의 제조사와 모델은 제품의 품질, 품귀 또는 신제품 출시, 시장상황의 변화 등으로 동등 수준으로 변경 시공될 수 있습니다. ※ 선택형에 따라 에어컨 및 조명기구의 사양, 설치위치, 설치방향 등이 변경될 수 있습니다. ※ 본 안내문은 편집과정 상 오류가 있을 수 있으며, 오류가 있을 시 입주자모집공고가 우선합니다.

유상옵션

주방고급화

(단위 : 원 / VAT포함)

품 목	타 입	공급금액
주방 고급화 상부 유리장 + 상하부 간접조명 + 주방수전(아메리칸스탠다드)	84A	2,050,000
	84B	2,040,000
	84C	2,150,000
	84D	2,340,000
	101A	2,440,000
	101C	2,330,000
	151P	2,220,000
	170P	2,400,000
	180P	2,410,000
	240P	2,390,000

유상옵션

와이드 아일랜드 [택1]

[84C타입 기준(예시)]

기본

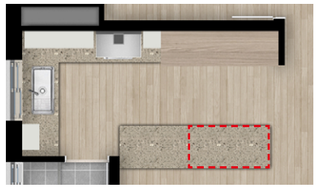

유상

(단위 : 원 / VAT포함)

품 목		타 입	공급금액	비 고
와이드 아일랜드	식탁형 아일랜드	84C	1,220,000	
		84D	1,220,000	
		101C	1,350,000	
	식탁형 아일랜드 세라믹타일	84C	2,870,000	주방벽체 / 상판 세라믹 선택시
		84D	2,870,000	
		101C	3,290,000	
	식탁형 아일랜드 엔지니어드 스톤1	84C	1,370,000	주방벽체 / 상판 엔지니어드스톤1 선택시
		84D	1,370,000	
		101C	1,500,000	
	식탁형 아일랜드 엔지니어드 스톤2	84C	1,370,000	주방벽체 / 상판 엔지니어드스톤2 선택시
		84D	1,370,000	
		101C	1,500,000	

※ 유상옵션 미선택시 기본안으로 적용됩니다. ※ 옵션품목 이미지는 참조용입니다. ※ 상기 제품의 제조사와 모델은 제품의 품질, 품귀 또는 신제품 출시, 시장상황의 변화 등으로 동등 수준으로 변경 시공될 수 있습니다. ※ 선택형에 따라 에어컨 및 조명기구의 사양, 설치위치, 설치방향 등이 변경될 수 있습니다. ※ 본 안내문은 편집과정 상 오류가 있을 수 있으며, 오류가 있을 시 입주자모집공고가 우선합니다.

유상옵션

침실3 붙박이장 [택1]

[84A타입 기준(예시)]

기본

유상

(단위 : 원 / VAT포함)

품 목	타 입	공급금액
침실3 붙박이장(1개소)	84A	1,540,000
침실3 붙박이장(1개소) ※ 오픈발코니 세대 선택불가	84B	1,620,000
침실2 붙박이장(1개소)	84C	1,400,000
	84D	1,400,000
침실3 붙박이장(1개소)	101A	1,610,000
침실3 붙박이장(스터디형)		3,460,000
침실2 붙박이장(1개소)	101C	1,540,000
침실2 붙박이장(스터디형)		3,460,000
침실3 붙박이장(1개소)	151P	1,690,000
침실3 붙박이장(스터디형)		3,530,000
침실3 붙박이장(1개소)	170P	2,010,000
침실3 붙박이장(스터디형)		3,830,000
침실3 붙박이장(1개소)	180P	1,930,000
침실3 붙박이장(스터디형)		3,830,000
침실3 붙박이장(1개소)	240P	1,930,000
침실3 붙박이장(스터디형)		3,830,000

유상옵션

침실2, 3 룸인룸

[84A타입 기준(예시)]

기본

유상

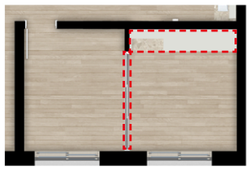

침실2, 3 룸인룸

(단위 : 원 / VAT포함)

품 목	타 입	공급금액
침실2, 3 룸인룸(붙박이장(파우더 포함)) + 3연동 슬라이딩 도어	84A	4,500,000
	84B	4,570,000
	84C	4,720,000
	84D	4,410,000
	101A	4,600,000
	101C	4,800,000
	151P	4,540,000
	170P	4,970,000
	180P	4,870,000
	240P	4,850,000

※ 유상옵션 미선택시 기본안으로 적용됩니다. ※ 옵션품목 이미지는 참조용입니다. ※ 상기 제품의 제조사와 모델은 제품의 품질, 품귀 또는 신제품 출시, 시장상황의 변화 등으로 동등 수준으로 변경 시공될 수 있습니다. ※ 선택형에 따라 에어컨 및 조명기구의 사양, 설치위치, 설치방향 등이 변경될 수 있습니다. ※ 본 안내문은 편집과정 상 오류가 있을 수 있으며, 오류가 있을 시 입주자모집공고가 우선합니다.

유상옵션

침실1 붙박이장 [택1]

[84A타입 기준(예시)]

기본

유상

(단위 : 원 / VAT포함)

품 목		타 입	공급금액
침실1	붙박이장 고급화	84A	4,290,000
	붙박이장		2,610,000
침실1	붙박이장 고급화	84D	4,240,000
	붙박이장		2,550,000
침실1 ※ 오픈발코니 세대 선택불가	붙박이장 고급화	101A	4,450,000
	붙박이장		2,760,000
침실1	붙박이장 고급화	101C	4,450,000
	붙박이장		2,760,000
침실1	붙박이장 고급화	151P	5,630,000
	붙박이장		3,780,000
침실1	붙박이장 고급화	170P	4,960,000
	붙박이장		3,110,000
침실1	붙박이장 고급화	180P	5,460,000
	붙박이장		3,600,000

유상옵션

조명 고급화

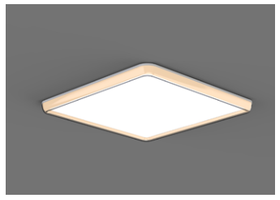

안방 특화 조명

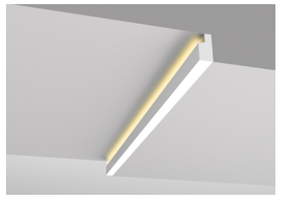

거실 리니어 조명

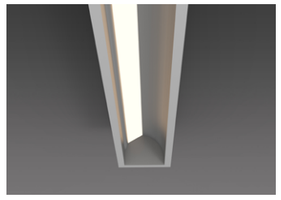

주방 특화 조명

(단위 : 원 / VAT포함)

품 목	타 입	공급금액
안방특화조명 + 거실 리니어조명(우물천장) + 주방특화조명 + 13인치 월패드	84A · B	5,020,000
	84C	5,370,000
	84D	5,550,000
	101A	5,170,000
	101C	5,420,000
	151P	5,440,000
	170P, 180P, 240P	6,200,000

※ 거실우물천장 리니어 조명 일부 구간에는 분절라인이 적용됩니다. ※ 안방 특화조명, 거실 우물천장 리니어 조명의 디밍/색온도 조절 기능은 직하 조명 부분에만 적용됩니다.
※ 조명 특화옵션 선택시 거실 월패드가 10인치에서 13인치로 변경됩니다.

※ 유상옵션 미선택시 기본안으로 적용됩니다. ※ 옵션품목 이미지는 참조용입니다. ※ 상기 제품의 제조사와 모델은 제품의 품질, 품귀 또는 신제품 출시, 시장상황의 변화 등으로 동등 수준으로 변경 시공될 수 있습니다. ※ 선택형에 따라 에어컨 및 조명기구의 사양, 설치위치, 설치방향 등이 변경될 수 있습니다. ※ 본 안내문은 편집과정 상 오류가 있을 수 있으며, 오류가 있을 시 입주자모집공고가 우선합니다.

유상옵션

침실1 와이드 드레스룸

[84A타입 기준(예시)]

기본

유상

(단위 : 원 / VAT포함)

품 목	타 입	공급금액
침실1 : 와이드 드레스룸(벽판넬형 드레스룸 + 슬라이딩도어)	84A	6,200,000
	84B	5,880,000
	84C	5,800,000
	84D	5,730,000
	101A	5,700,000
	101C	5,800,000
	151P	6,050,000
	170P	6,020,000
	180P	5,710,000
	240P	5,690,000

유상옵션

침실4 와이드 드레스룸

[151P타입 기준(예시)]

기본

유상

(단위 : 원 / VAT포함)

품 목	타 입	공급금액
침실4 : 와이드 드레스룸(벽판넬형 드레스룸 + 슬라이딩도어)	151P	5,590,000
	170P	5,550,000
	180P	5,570,000
	240P	6,080,000

※ 유상옵션 미선택시 기본안으로 적용됩니다. ※ 옵션품목 이미지는 참조용입니다. ※ 상기 제품의 제조사와 모델은 제품의 품질, 품귀 또는 신제품 출시, 시장상황의 변화 등으로 동등 수준으로 변경 시공될 수 있습니다. ※ 선택형에 따라 에어컨 및 조명기구의 사양, 설치위치, 설치방향 등이 변경될 수 있습니다. ※ 본 안내문은 편집과정 상 오류가 있을 수 있으며, 오류가 있을 시 입주자모집공고가 우선합니다.

유상옵션

라운지 알파룸

[101C타입 기준(예시)]

기본

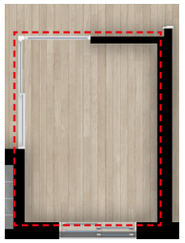

유상

(단위 : 원 / VAT포함)

품 목	타 입	공급금액
라운지 알파룸(슬라이딩 도어 + 벽체)	101C	2,000,000
	180P	1,090,000

유상옵션

스토리지 알파룸

[101C타입 기준(예시)]

기본

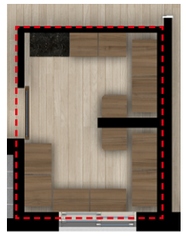

유상

(단위 : 원 / VAT포함)

품 목	타 입	공급금액
스토리지 알파룸(벽판넬형 드레스룸+슬라이딩도어)	101C	8,300,000
	180P	7,860,000
	240P	4,920,000

유상옵션

현관중문 [택1]

(단위 : 원 / VAT포함)

품 목		타 입	공급금액
현관중문	3연동 수동	84A · B · C · D / 101A · C	1,480,000
		151P / 170P / 180P	1,760,000
		240P	1,830,00
	3연동 자동	84A · B · C · D / 101A · C	2,560,000
		151P / 170P / 180P	2,970,000
		240P	3,040,000

유상옵션

현관 고급화

[84A타입 기준(예시)]

기본

유상

(단위 : 원 / VAT포함)

품 목	타 입	공급금액
현관 고급화 : 가구마감 고급화 + 하부조명 + 시트판넬	84A	2,390,000
	84B	2,460,000
	84C · D	2,410,000
	101A	2,540,000
	101C	2,560,000
	151P	3,160,000
	170P	3,230,000
	180P	3,020,000
	240P	3,240,000

※ 유상옵션 미선택시 기본안으로 적용됩니다. ※ 옵션품목 이미지는 참조용입니다. ※ 상기 제품의 제조사와 모델은 제품의 품질, 품귀 또는 신제품 출시, 시장상황의 변화 등으로 동등 수준으로 변경 시공될 수 있습니다. ※ 선택형에 따라 에어컨 및 조명기구의 사양, 설치위치, 설치방향 등이 변경될 수 있습니다. ※ 본 안내문은 편집과정 상 오류가 있을 수 있으며, 오류가 있을 시 입주자모집공고가 우선합니다.

유상옵션

와이드 다이닝

[84A타입 기준(예시)]

기본

유상

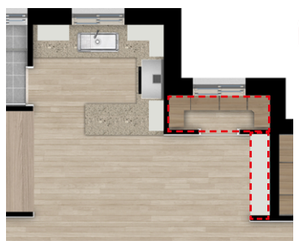

(단위 : 원 / VAT포함)

품 목	타 입	공급금액
와이드 다이닝(팬트리 + 장식장)	84A	10,300,000
	101A	12,100,000
	151P	11,060,000
	170P	11,830,000
	180P	11,800,000

유상옵션

프리미엄 다이닝

[84A타입 기준(예시)]

기본

유상

(단위 : 원 / VAT포함)

품 목	타 입	공급금액
프리미엄 다이닝(대형아일랜드 + 홈바장 + 고급형 주방가구)	84A	20,500,000
	101A	20,700,000
	151P	20,620,000
	170P	22,560,000
	180P	21,690,000

※ 유상옵션 미선택시 기본안으로 적용됩니다. ※ 옵션품목 이미지는 참조용입니다. ※ 상기 제품의 제조사와 모델은 제품의 품질, 품귀 또는 신제품 출시, 시장상황의 변화 등으로 동등 수준으로 변경 시공될 수 있습니다. ※ 선택형에 따라 에어컨 및 조명기구의 사양, 설치위치, 설치방향 등이 변경될 수 있습니다. ※ 본 안내문은 편집과정 상 오류가 있을 수 있으며, 오류가 있을 시 입주자모집공고가 우선합니다.

유상옵션

주방팬트리

[151P타입 기준(예시)]

기본

유상

(단위 : 원 / VAT포함)

품 목	타 입	공급금액
주방 팬트리(도어 + 시스템가구)	151P	1,000,000
	170P	1,370,000
	180P	1,410,000
	240P	2,100,000

※ 프리미엄 다이닝 및 와이드 다이닝에는 주방 팬트리가 포함됩니다.

유상옵션

복도 팬트리

[170P타입 기준(예시)]

기본

유상

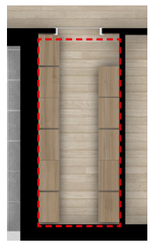

(단위 : 원 / VAT포함)

품 목	타 입	공급금액
복도 팬트리(도어+시스템가구)	84D	930,000
	170P	1,580,000

유상옵션

H BELL

(단위 : 원 / VAT포함)

품 목	타 입	공급금액
H-BELL	전타입	210,000

유상옵션

전동빨래건조대

(단위 : 원 / VAT포함)

품 목	타 입	공급금액
전동빨래건조대	전타입	160,000

※ 유상옵션 미선택시 기본안으로 적용됩니다. ※ 옵션품목 이미지는 참조용입니다. ※ 상기 제품의 제조사와 모델은 제품의 품질, 품귀 또는 신제품 출시, 시장상황의 변화 등으로 동등 수준으로 변경 시공될 수 있습니다. ※ 선택형에 따라 에어컨 및 조명기구의 사양, 설치위치, 설치방향 등이 변경될 수 있습니다. ※ 본 안내문은 편집과정 상 오류가 있을 수 있으며, 오류가 있을 시 입주자모집공고가 우선합니다.

현대건설